

8



Refugio de Vida Silvestre
El Pambilar



Provincia	
Esmeraldas	
Extensión	Año de creación
3.123 hectáreas	2010
Rango altitudinal	
200 – 360 metros de altitud	

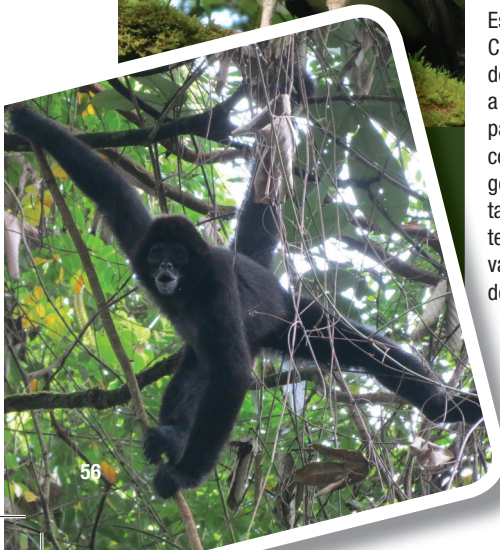

El Pambilar protege y conserva una pequeña extensión del bosque húmedo tropical de la región conocida como Chocó, que se extiende desde Panamá, continúa a lo largo de la costa pacífica colombiana y se adentra en el noroccidente del Ecuador. Los bosques que existen en esta región, como los de El Pambilar, se caracterizan por dos aspectos en particular: su alta humedad y su gran diversidad de especies.

Geografía, biodiversidad y atractivos

Esta área protegida se encuentra en el Chocó, una de las regiones más lluviosas del planeta. Esto se debe a que frente a las costas del norte de Ecuador y del pacífico colombiano se encuentra una corriente marina de aguas cálidas que genera una evaporación constante y, por tanto, una gran cantidad de nubes durante todo el año. En el área protegida nacen varios ríos y riachuelos que son afluentes de ríos grandes de la costa ecuatoriana como el Ónzole (afluente del Cayapas), el Meribe (afluente del río Verde) y el río

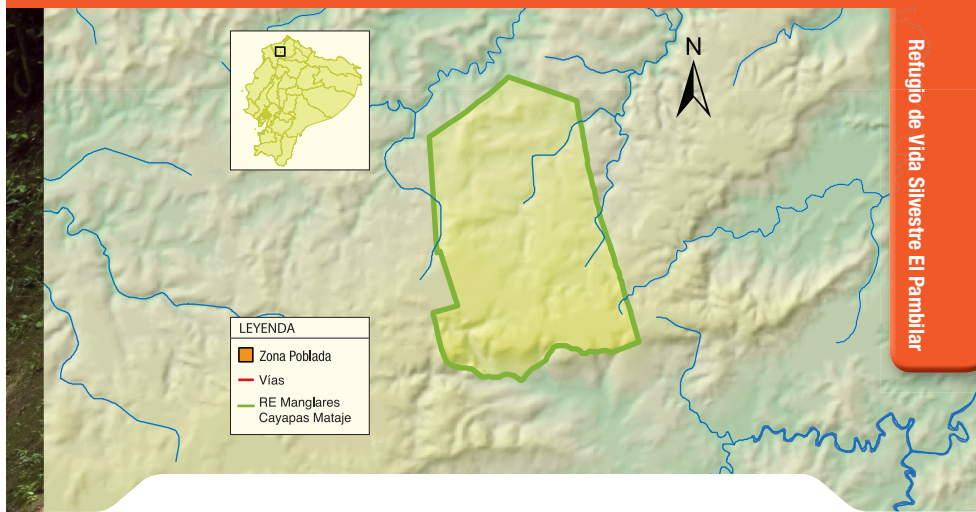

La Desgracia (afluente del Canandé, que a su vez es afluente del Esmeraldas).

Debido a que la zona que rodea al área protegida ha sido intervenida, principalmente por la industria maderera y por plantaciones de palma africana, los bosques de El Pambilar se han convertido en un verdadero refugio para la vida silvestre del sector. Su principal riqueza está en la flora y fauna nativas. Existen árboles muy antiguos y grandes de figueroa, moral bobo, colorado, chanul, fernán sánchez y guayacán. Entre las especies

de mamíferos más representativos están algunas consideradas en peligro de extinción como el jaguar, el pecarí de labio blanco y el mono araña de cabeza café. Existen otros mamíferos de menor tamaño como tigrillos, perezosos, murciélagos y osos hormigueros. Entre las aves se han registrado la pava de monte del Chocó, el gavilán plumizo, el loro alibronceado, el guacamayo verde mayor (también conocido como guacamayo de Guayaquil), el chotacabras del Chocó y varias especies de tucanes, carpinteros y trepatroncos.

Actividades permitidas



Fotografía



Excursión en selva



Natación

¿Cómo llegar?

Desde Quito. Para llegar a El Pambilar se toma la vía Quito – Los Bancos – Puerto Quito (164 km) y luego se sigue por la vía Puerto Quito – La Sexta – Las Golondrinas (35 km). Desde Las Golondrinas se toma el camino a la comunidad San Francisco de Hoja Blanca, cruzando la comunidad Hoja Blanca Chachi Chabambi. Desde este lugar se toma la ruta al área protegida donde existe un letrero, y desde allí hay que caminar 4 kilómetros y medio (tiempo aproximado de la caminata: 4 horas).

Facilidades existentes

Sendero a la cascada del vampiro. Este es un recorrido de 2,5 kilómetros que parte del campamento del refugio y llega a la cascada. Es de dificultad media y requiere de guía para su recorrido; al final se encuentran la cascada y la cueva.

El Pambilar cuenta con un área para acampar dentro del refugio.

Contacto

Recinto Las Golondrinas.
Cantón Quinindé. Provincia de Esmeraldas.
Teléfono: (06) 267-0079.